

¿QUÉ INCAPACIDADES TE DEBE PAGAR EL IMSS?

AQUÍ TE EXPLICAMOS
CUÁLES SON.

A VER...



CONVERSACIONES
CON
DON WILLY

Nº5

TPT
EVALUACIÓN Y PROYECTOS

AQUÍ TE EXPLICAMOS
LOS 3 TIPOS DE
INCAPACIDAD A
LOS QUE
TIENES DERECHO.



**1.- INCAPACIDAD POR
ENFERMEDAD GENERAL.**



**2.- INCAPACIDAD POR
RIESGO DE TRABAJO.**



**3.- INCAPACIDAD POR
EMBARAZO.**

CUANDO TENGAS PROBLEMAS DE SALUD Y AL ESTAR
AFILIADO AL IMSS TIENES DERECHO A RECIBIR
ATENCIÓN MÉDICA Y, SEGÚN SEA EL CASO, A SEGUIR
RECIBIENDO TU SALARIO. AQUÍ TE LO EXPLICAMOS.

UN DÍA
DE ESTOS...

BUENAS,
DON WILLY.

¿CÓMO
ESTÁN?



BIEN, ¿SE ACUERDA
DE NACHO?

CLARO.

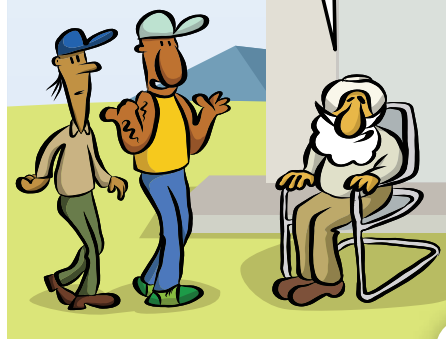

OYE NACHO, TE
VEO MEDIO TRISTE
¿ESTÁS BIEN?





UNO DE ESOS
BENEFICIOS ES EL
DE LAS
INCAPACIDADES
COMO YA LO
VIMOS EN EL
CÓMIC Nº3.



ESTO ES CUANDO NO
PUEDES TRABAJAR
PORQUE TIENES
ALGUNA ENFERMEDAD,
TUVISTE UN ACCIDENTE
O VAS A TENER
UN BEBÉ.



¿QUÉ?

ESTE.., TÚ NO
VAS A TENER
UN BEBÉ.., ESO
SOLO APLICA
PARA LAS
MUJERES
EMBARAZADAS.



VAMOS A DAR UNA
VUELTA Y EN EL
CAMINO LES
EXPLICO LO
DE LAS
INCAPACIDADES.

VAMOS...



HAY 3 TIPOS DE INCAPACIDADES:

1. POR ENFERMEDAD GENERAL,
2. POR RIESGO DE TRABAJO Y
3. POR MATERNIDAD.

1 INCAPACIDAD POR ENFERMEDAD GENERAL

CUANDO TE INCAPACITAS POR ENFERMEDAD LOS PRIMEROS 3 DÍAS NO SE TE PAGAN.



EL SEGURO SOCIAL EMPIEZA A PAGARTE A PARTIR DEL CUARTO DÍA DE LA INCAPACIDAD.

PARA RECIBIR ESTA INCAPACIDAD DEBES ENCONTRARTE COTIZANDO EN EL SEGURO SOCIAL MÍNIMO

4 SEMANAS ANTES DE LA ENFERMEDAD.

Y SI ERES TRABAJADOR EVENTUAL

6 SEMANAS ANTES EN LOS 4 MESES ANTERIORES.

DEL INICIO DE LA ENFERMEDAD

POR ENFERMEDAD GENERAL LA INCAPACIDAD QUE SE TE PAGA ES IGUAL AL 60% DEL SALARIO CON EL QUE ESTÁS COTIZANDO.



CUANDO LA INCAPACIDAD ES POR ENFERMEDAD GENERAL PUEDES REGRESAR A TRABAJAR DESPUÉS DE LOS DÍAS DE REPOSO QUE TE DIO EL MÉDICO DEL SEGURO SOCIAL.



ESTO QUIERE DECIR QUE NO ES NECESARIO PRESENTAR EL ALTA EN LA EMPRESA O A TU PATRÓN PARA PODER REGRESAR A TRABAJAR.



EN ESOS CASOS SE TE PAGARÁN LOS DÍAS QUE EL MÉDICO TE DIÓ DE INCAPACIDAD.



2

INCAPACIDAD POR RIESGO DE TRABAJO

SE CONSIDERA
COMO RIESGO DE
TRABAJO AQUELLOS
ACCIDENTES QUE
SUCEDEN EN:



- EN EL RANCHO
- EN EL TRAYECTO
- EN UNA COMISIÓN
- DURANTE LAS HORAS EXTRAS



EN EL CASO DEL
TRAYECTO APLICA UNA
HORA ANTES Y UNA
HORA DESPUÉS Y TE
PIDEN UN CROQUIS
DE DÓNDE FUE EL
ACCIDENTE.



ES IMPORTANTE QUE
TENGAS ACTUALIZADO
TU DOMICILIO PARA
EVITAR PROBLEMAS
AL TRAMITAR TU
INCAPACIDAD SI
TIENES UN ACCIDENTE
DURANTE
EL TRAYECTO.



CUANDO TENGAS
UN ACCIDENTE
DEBES ACUDIR A
URGENCIAS O AL
LUGAR DE
ATENCIÓN MÉDICA
DEL IMSS MÁS
CERCANO.



AHÍ EL MÉDICO TE
EVALUARÁ Y
DECIDIRÁ A CUÁL
HOSPITAL TE
ENVIARÁ SEGÚN
LO NECESITES.



EL MÉDICO TE DIRÁ
CUÁNTO TIEMPO
NECESITAS DE
INCAPACIDAD Y ÉL
MISMO TE LA DARÁ.



LLENARÁ UN
FORMATO LLAMADO
ST-7
TE DARÁ UNA COPIA
A TI Y OTRA PARA
TU PATRÓN.



EN ESTE FORMATO SE
PONE DÓNDE FUE EL
ACCIDENTE Y
CÓMO SUCEDIÓ.

Este es el formulario ST-9, un documento oficial de la Secretaría de Salud de México. Está diseñado para registrar los detalles de un accidente de trabajo, incluyendo la fecha, hora, lugar, y una descripción detallada de lo que sucedió. El formulario tiene varias secciones con líneas para escribir y algunos campos con opciones de selección.

CUANDO TIENES UNA
ENFERMEDAD A
CONSECUENCIA DE
LAS ACTIVIDADES
QUE REALIZAS EN TU
TRABAJO TAMBIÉN
SE CONSIDERA
RIESGO DE TRABAJO



EN ESTE CASO TAMBIÉN
TIENES QUE IR CON TU
MÉDICO PARA QUE TE
VALORE Y LLENE EL
FORMATO

ST-9

PARA QUE SE TE DÉ
LA INCAPACIDAD

Este es el formulario ST-9, un documento oficial de la Secretaría de Salud de México. Está diseñado para registrar los detalles de un accidente de trabajo, incluyendo la fecha, hora, lugar, y una descripción detallada de lo que sucedió. El formulario tiene varias secciones con líneas para escribir y algunos campos con opciones de selección.

CUANDO SE TRATA DE
UNA INCAPACIDAD POR
RIESGO DE TRABAJO
NO SE PIDE UN MÍNIMO
DE SEMANAS
COTIZADAS Y SE PAGA
EL 100% DEL SALARIO
CON EL QUE ESTÁS
COTIZANDO. AQUÍ SÍ
SE PAGA DESDE EL
PRIMER DÍA HASTA
QUE TERMINA
LA INCAPACIDAD.



CUANDO LA
INCAPACIDAD ES
POR RIESGO DE
TRABAJO SÍ SE
NECESITA EL ALTA
MÉDICA PARA
REGRESAR
A TRABAJAR.



3 INCAPACIDAD POR MATERNIDAD

ESTA INCAPACIDAD SE
LES DA A LAS MUJERES
EMBARAZADAS Y QUE
PRONTO TENDRÁN A
SU BEBÉ.



ESTA INCAPACIDAD SE
DA AL INICIO DE LA
SEMANA 34 DEL
EMBARAZO Y SE PAGA
AL 100% DEL SALARIO
CON EL QUE SE ESTÁ
COTIZANDO EN
EL IMSS.



PARA PODER
RECIBIRLA SE DEBEN
TENER 30 SEMANAS
COTIZADAS EN LOS
12 MESES
ANTERIORES DE
CUMPLIR LA SEMANA
34 DEL EMBARAZO.



EN CASO DE NO CUMPLIR CON ESTE REQUISITO, EL PATRÓN DEBE HACERSE RESPONSABLE.

PARA MAYOR INFORMACIÓN SOBRE ESTA INCAPACIDAD ESCANEA ESTE QR



AHÍ ESTÁ NUESTRO CÓMIC No2 PARA SABER MÁS.



RECUERDA QUE ESTOS TRÁMITES SE REALIZAN EN LA CLÍNICA QUE TE CORRESPONDE.

LAS INCAPACIDADES PUEDEN SER DE 1, 3, 7, 14, 21 O HASTA 28 DÍAS SEGÚN LO QUE EL MÉDICO EVALÚE.



EL PAGO DE LA INCAPACIDAD SUELE TARDAR ENTRE 5 Y 7 DÍAS HÁBILES. ÉSTE LO REALIZA EL IMSS PARA QUE LO COBRES A TRAVÉS DEL BANCO BBVA.



PERO TAMBIÉN PUEDE REALIZARSE DIRECTAMENTE EN LA CUENTA BANCARIA DE LA PERSONA SI LAS INCAPACIDADES SON LARGAS...



..O POR MEDIO DE LA NÓMINA SI LA EMPRESA DONDE SE TRABAJA CUENTA CON UN CONVENIO.



ESTAS INCAPACIDADES DEPENDEN MUCHO DEL TIPO DE ENFERMEDAD O CASO EN ESPECÍFICO.



POR ESO ES MUY
IMPORTANTE
ASEGURARSE DE QUE
EL SALARIO CON EL
QUE ESTÁS
REGISTRADO EN EL
IMSS SEA EL MISMO
QUE REALMENTE
COBRAS EN
EL TRABAJO.



OIGA DON WILLY,
AHORA ME QUEDA
CLARO CÓMO ESTÁ
ESO DE LAS
INCAPACIDADES...
AHORA MISMO VOY
A CONSULTAR
AL SEGURO...



TE ACOMPAÑO.

NOS VEMOS,
ME REGRESO
A MI CASA.



ADIÓS,
DON WILLY.



CRÉDITOS

Coordinación: Sarahí Lay Trigo

Diseño e ilustración de cómic: Juan Latapí Ortega

Director del proyecto: Agustín Escobar Latapí

Guión literario: Sarahí Lay Trigo y Elisa A. Martínez Rubio

Música, producción y edición de audio: Carlos Adrián Lay Trigo

Voces audio en español: Don Willy - Guillermo Sahagún.

Nicolás - Carlos Lay. Nacho - Daniel Rodríguez.

Información general - Elisa A. Martínez.

La realización de estos materiales ha sido posible gracias a la generosa donación de la Fundación Walmart.

También queremos agradecer la ayuda y la colaboración de organizaciones centradas en la responsabilidad social, asociaciones, productores, trabajadores y autoridades locales y estatales que nos han apoyado y alentado a lo largo de nuestro trabajo. Su ayuda ha sido clave para el desarrollo de estos materiales.

Si esta historieta te parece útil, cuenta con nuestra autorización para reproducirla en su totalidad, no se puede modificar y esta página debe aparecer íntegra en la reproducción.

Licencia Creative Commons <http://creativecommons.org/licenses/by-nc-nd/4.0/>

© 2024 por TPT Evaluación y Proyectos/JORNAMEX

Atribución-NoComercial-SinDerivadas 4.0 Internacional



ISBN: 978-607-69978-1-9



SI TIENES ALGUNA DUDA O QUIERES HACER ALGUNO DE ESTOS TRÁMITES, ACÉRCATE A LA CLÍNICA QUE TE CORRESPONDE, AL ÁREA DE PRESTACIONES LABORALES DEL IMSS O AL ÁREA DE RECURSOS HUMANOS DONDE TRABAJAS.



Si quieres saber más toma una foto con tu celular de este código QR:



contacto@jornamex.com

SÍGUENOS EN:

 **YouTube**
Jornamex

 **Facebook**
Jornamex

 **Instagram**
Jornamex

 **X / Twitter**
Jornamex